

ACHE O AMOR DE SUA VIDA, PROCURE PESSOAS DESAPARECIDAS, AUMENTE SEUS CONHECIMENTOS, COBRE DOS POLÍTICOS, FAÇA VALER OS SEUS DIREITOS DE CIDADÃO! ESCREVA, RECLAME, PARTICIPE!
Rua dos Inválidos 198, Lapa. CEP: 20.231-048, RJ. O leitor deverá enviar endereço e telefone. Envie e-mail para povo@meiahora.com ou mensagem pelo www.facebook.com/meiahora

BOCA NO TROMBONE

O QUE VOCÊ FARIA SE GANHASSE UMA BOLADA NA LOTERIA?

Ajudaria as pessoas mais próximas, na medida em que visse que elas estão precisando.

QUEM É SEU ÍDOLO BRASILEIRO?

Sempre admirei o Ronaldo Fenômeno. Sou fã de futebol. Gostaria até de conhecê-lo um dia, se pudesse.

QUAL O MAIOR PROBLEMA DA SUA CIDADE?

Falta de investimento na saúde. Do jeito que estão os hospitais, está difícil. A gente vai para o hospital e não sabe se volta com vida.

DE QUE SEU BAIRRO MAIS PRECISA NESTE MOMENTO?

Saneamento básico. Depois das chuvas do dia 11, tinha que ver como estava. Alagou tudo.

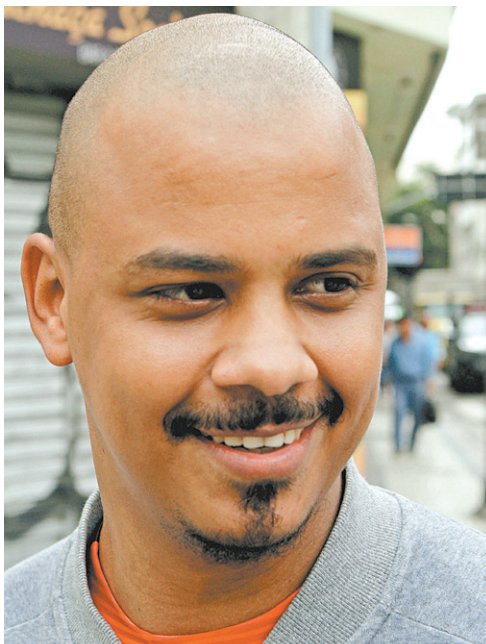

LEONARDO QUEIROZ, 28 anos, vendedor, mora na Lapa.

Trem expresso acaba cedo demais

•O novo horário dos trens está prejudicando muito quem mora longe. É um absurdo que o expresso do ramal Santa Cruz pare de funcionar às 20h45. Os trens paradores são mais perigosos. E isso leva os usuários a optarem por outros meios de transporte. E a SuperVia não consultou ninguém!

Geraldo Medeiros
Por e-mail

Bares do Centro tomam calçadas

•Bares engolem calçadas na Av. Mem de Sá, perto da Rua Gomes Freire. Quem pega ônibus é jogado pro meio da rua.

Hélio de Abreu
Via Zap Zap, o WhatsApp do Meia Hora

CADÊ VOCÊ



LUIZ FERNANDO DE SOUZA PACHECO

tem atualmente 35 anos. Ele desapareceu no dia 06 de agosto de 2002, em Duque de Caxias (Baixada Fluminense), após sair de casa e não voltar.
Informações para 2286-8337



LUIZ HENRIQUE VILLCA CANAVARI

tem atualmente 33 anos. Ele desapareceu no dia 16 de fevereiro de 2003, em São Gonçalo (Rio de Janeiro), após sair de casa e não voltar.
Informações para 2286-8337



Participe! Veja endereço e e-mail no alto da página

DICIONÁRIO

ENTENDA AS PALAVRAS DIFÍCEIS DESSA EDIÇÃO

PROMISSOR

Que promete ser bom, bem-sucedido.

PÁG. 14

SPOILER

É quando alguma fonte de informação revela informações sobre o conteúdo de algum livro ou filme, sem que a pessoa tenha visto.

PÁG. 19

VOCACIONADO

Aquele que tem vocação, tendência, que tem chamado.

PÁG. 23

Frescão 2338 demora e enguiça

•O frescão 2338 (Campo Grande-Castelo) demora para passar e está enguiçando direito. Um desrespeito!

Leila Albuquerque
Por e-mail

Tiroteios em Costa Barros assustam

•Está ficando perigoso morar no bairro de Costa Barros. É tiroteio quase todo dia! Cadê a polícia?

Anônimo
Por e-mail

Cratera no meio de rua do Pechincha

•A Rua Comendador Siqueira, no Pechincha, está com um buraco largo e profundo no meio da via.

Cátia Marcondes
Por e-mail

Buraco enorme em esquina de Ipanema

•Tem uma cratera na esquina das ruas Barão da Torre e Teixeira de Melo, em Ipanema. Um perigo!

Diogo Vieira
Via Zap Zap, o WhatsApp do Meia Hora

Calçada esburacada em rua do Flamengo

•A calçada da Rua Conde Baependi, no Flamengo, está destruída. Quase não dá pra andar por lá.

Bianca Melo
Por e-mail

Muito calor em terminal do metrô

•Faz um calor absurdo no Terminal Jardim Oceânico do MetrôRio. Precisamos de ventiladores!

Luciano Silva
Por e-mail

CORACÕES SOLITÁRIOS



Sou moreno. Estou solteiro e sou aposentado. Não tenho vícios. Tenho 74 anos, 1,60 m e 60 kg. Gosto de passear, conversar e me divertir. Trabalho com artesanato: faço bolsas coloridas de náilon. Procuro uma senhora viúva ou solteira, de 69 a 80 anos, para compromisso sério. Sou companheiro e amigo. Aguardo contato.

A.
Japeri

Participe! Veja endereço e e-mail no alto da página



FALE COM A REDAÇÃO: 2222-8069 E 98921-1888 / RUA DOS INVÁLIDOS 198, LAPA. CEP: 20.231-048, RJ / CENTRAL DE ATENDIMENTO AO LEITOR: 2222 8640

O Meia Hora é uma publicação da Editora O Dia Ltda

Presidente

Luiz Alberto Albuquerque

Diretora de Redação

Carla Alves (carla.alves@meiahora.com)

Editor-chefe

Edmo Junior (edmo.junior@meiahora.com)

Editores-assistentes

Carla Rangel (carlarangel@meiahora.com)
Jorge Jreissati (jorge.jreissati@meiahora.com)
Marlos Mendes (marlos.mendes@meiahora.com)

Subeditores

Karina Fernandes (karina.fernandes@meiahora.com)
Marco Antonio Canosa (marco.canosa@meiahora.com)

Editor-assistente de arte

Sidinei Nunes (snunes@meiahora.com)

Designers

Anderson O. dos Santos e Sá (anderson.oliveira@meiahora.com)
Douglas Gomes (douglas.gomes@meiahora.com)
Renato Araújo (renato.araujo@meiahora.com)
Viviana Rodrigues de Assunção (viviana.rodrigues@meiahora.com)

Central de Atendimento ao Leitor 2222-8600

Classificados: 2532-5000 / **Noticiário** 2222-8338, 2222-8631, 2222-8388 **SP:** (11) 9.4704-2393, (11) 9.9623-7645, (11) 9.9973-8313
Brasília: (61) 9.8112-2227 /

Instituto Verificador de Comunicação **IVC**

FILIADO AO IVC

(INSTITUTO VERIFICADOR DE COMUNICAÇÃO)