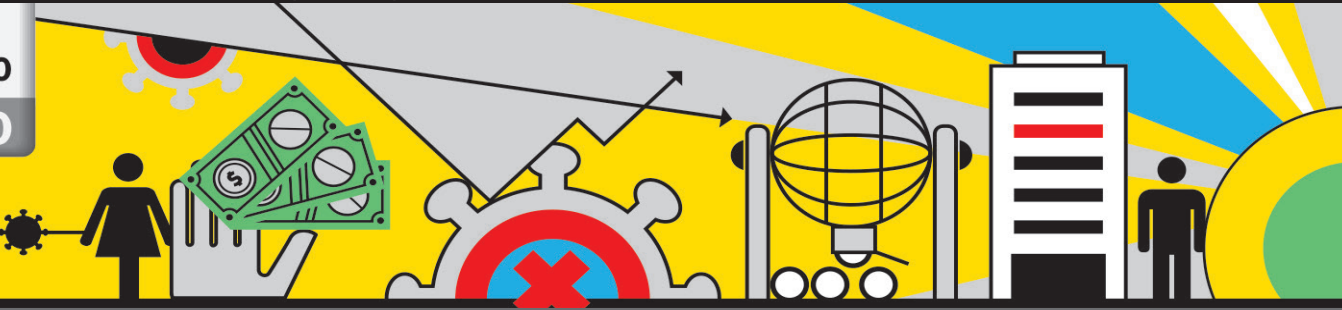

DOENÇA DO  
SÉCULO

# Auxílio pode ser pago em parcelas de R\$ 200

## Governo federal diz não ter recursos para estender os lotes

Antes de encontrar um novo caminho para a política dos programas sociais do governo federal, o ministro da Economia, Paulo Guedes, avalia dar mais uma parcela do auxílio emergencial de R\$ 600, mas com o valor dividido por três meses. Pelo cronograma, são previstas três parcelas da renda básica emergencial (está sendo paga a segunda).

Seria um modelo de transição até que possam ser reformulados os programas sociais e encontrada fonte de recursos para bancar o aumento de gastos permanentes. Uma negociação que terá de ser feita com o Congresso Nacional para não estourar o teto de gastos (mecanismo que proíbe o aumento das despesas acima da inflação) a partir do ano que vem, quando não haverá mais o orçamento de guerra, que livrou o governo de cumprir algumas das amarras

fiscais para ampliar os gastos no combate à pandemia.

A ideia é unificar os programas sociais com o fortalecimento do Bolsa Família. O custo adicional da extensão do auxílio emergencial ficaria em torno de R\$ 35 bilhões a R\$ 40 bilhões, diluído em três meses. Sem a ampliação, o benefício já terá impacto de R\$ 124 bilhões nos cofres públicos.

O governo tem sofrido pressão pela extensão do programa nos moldes atuais por conta do longo período do isolamento, mas, segundo eles, não há recursos para bancar o acréscimo do auxílio emergencial por mais tempo.

Guedes diz que é preciso encontrar o equilíbrio “delicado” do auxílio na fase pós-isolamento. Ele descarta, porém, estender o auxílio por três meses no valor de R\$ 600. “Não tem condições de estender tanto tempo”, afirma.



Governo estuda pagar nova cota do auxílio em três parcelas de R\$ 200

# Enem prorroga as inscrições

## Decisão dá mais cinco dias para alunos se candidarem para as provas

O prazo de inscrição para o Enem foi prorrogado por mais cinco dias. A decisão do Ministério da Educação (MEC) foi divulgada pelo próprio ministro da educação, Abraham Weintraub, em uma rede social. O prazo terminaria ontem e agora acaba às 23h59

de quarta-feira. A prova que aconteceria em novembro, foi adiada por conta da pandemia e ainda não tem uma nova data marcada.

“Decidimos prorrogar o prazo das inscrições do Enem até 23h59 de quarta-feira, 27 de maio. Os boletos da taxa da prova (de R\$

85) poderão ser pagos até 28/05. Os candidatos devem ficar atentos à confirmação da inscrição na Página do Participante, do Inep”, escreveu. Em nota, o Instituto Nacional de Estudos e Pesquisas Educacionais Anísio Teixeira (Inep), órgão responsável pelo

exame, afirmou que a iniciativa foi um consenso entre o Inep e o Conselho Nacional de Secretários de Educação (Consed).

Para se candidatar, é preciso acessar [www.inep.gov.br/participante](http://www.inep.gov.br/participante), preencher a ficha inicial e criar uma senha.

## LOTERIAS



LOTOMANIA concurso 2076  
22/05/2020

00	03	06	10	16
25	33	34	44	51
52	53	56	67	77
81	83	87	97	99

20 acertos: acumulou (R\$ 9.042.561,06)  
19 acertos: 8 (R\$ 51.344,26)  
18 acertos: 110 (R\$ 2.333,83)  
17 acertos: 1.147 (R\$ 223,81)  
16 acertos: 6.787 (R\$ 37,82)  
15 acertos: 29.469 (R\$ 8,71)  
0 acerto: não houve ganhador

QUINA concurso 5276  
22/05/2020

14 29 39 54 76

Quina: acumulou (R\$ 1.242.553,40)  
Quadra: 47 (R\$ 7.939,74)  
Terno: 3.051 (R\$ 183,92)  
Duque: 82.782 (R\$ 3,72)

## INDICADORES



POUPANÇA: 0,1733%  
(HOJE)

DÓLAR: R\$ 5,5836(C);  
R\$ 5,5842(V)

SALÁRIO MÍNIMO  
NACIONAL: R\$ 1.045

SALÁRIO MÍNIMO  
REGIONAL: R\$ 1.238,11

## TELEFONES



Disque-Rio	1746
Samu	192
Polícia Militar	190
Polícia Civil	197
Disque-Denúncia	2253-1177
Bombeiros	193
Defesa Civil	199
Disque-ordem	153
Procon-RJ	151

## O QUE BOMBA

### NA INTERNET

ESTUDO FEITO COM 96 MIL PACIENTES CONCLUI QUE O USO DA CLOROQUINA AUMENTA O RISCO DE MORTE  
PÁGINA 3

EMPRESÁRIO DETONA YAYA TOWER POR ACERTO COM CANDIDATO À PRESIDÊNCIA DO VASCO: 'MAU CARÁTER'  
PÁGINA 10

Leia mais no site [www.meiahora.com](http://www.meiahora.com)