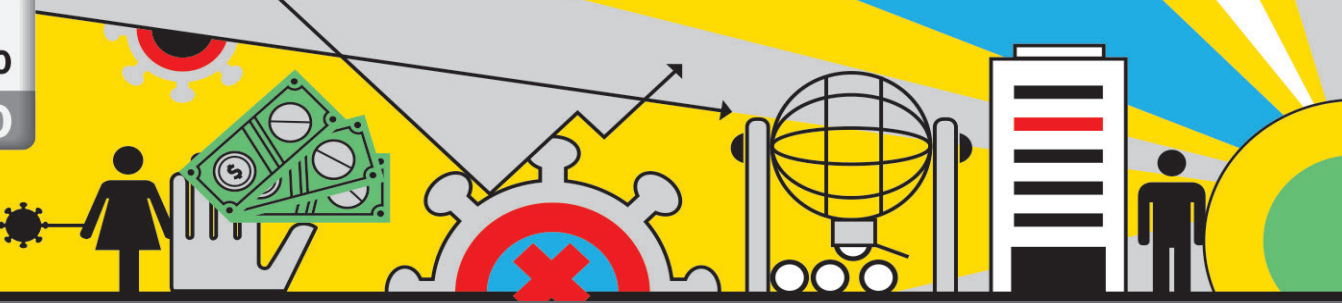

DOENÇA DO
SÉCULO

Tarifa Social confere desconto na conta de luz

Cerca de 200 mil famílias têm o direito, mas não se cadastraram

Clientes de baixa renda, com cadastro no Número de Identificação Social (NIS), ou Benefício de Prestação Continuada (BPC), têm direito à Tarifa Social de Energia Elétrica (TSEE), que pode dar 100% de desconto no valor da conta de luz. Segundo a Light, os clientes devem entrar em contato com a distribuidora para saber se têm direito.

A empresa informou que possui mais de 300 mil clientes cadastrados no benefício e estima que cerca de 200 mil famílias têm direito, mas ainda não o utilizam. Antes da pandemia, clientes cadastrados tinham um desconto de até 65% na conta de luz.

No entanto, em função da pandemia, o Governo Federal decretou que o abatimento para os primeiros 220 kWh de consumo é de 100%. O desconto só será concedido a uma única unidade consumidora por família. É permitida a migração do benefício de uma unidade para outra. O cliente cadastrado pelo NIS ou pelo BPC pode obter os descontos mesmo não sendo o titular da conta.

“A Tarifa Social pode fazer a diferença para essas famílias. Por isso, vale um alerta: é importante que estas pessoas entrem em contato com a Light para viabilizarmos o benefício para quem tem direito. Adequar o valor da conta de energia à realidade do orçamento familiar é importante”, explica Tâmara Motta, Coordenadora de Relacionamento Estratégico com Comunidades da Light.

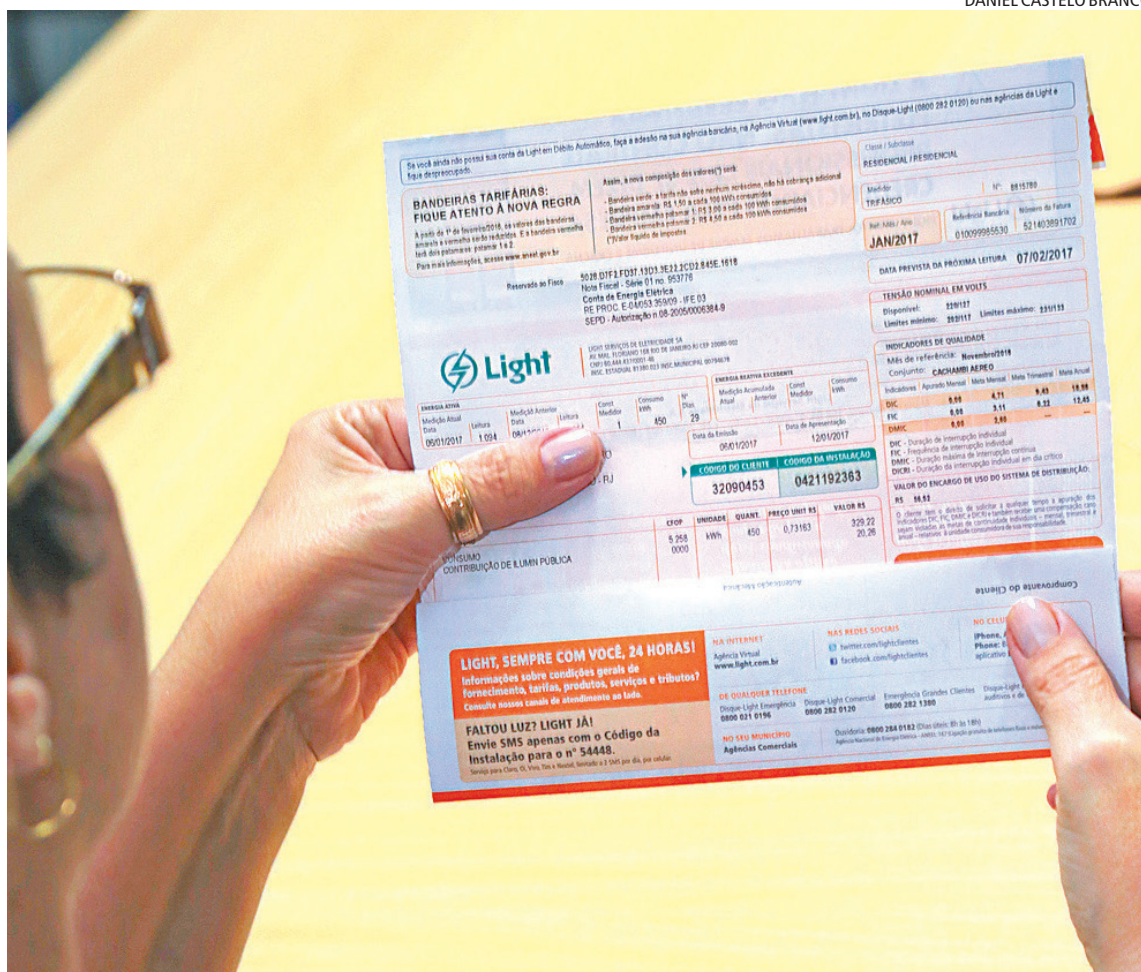

DANIEL CASTELO BRANCO

Clientes precisam entrar em contato com a Light para solicitar o cadastramento no benefício social

Como tirar o NIS e se cadastrar na tarifa social

• O NIS pode ser obtido em um dos Centros de Referência de Assistência Social (CRAS). Para não perder o benefício, a família cadastrada deve sempre atender aos critérios estabeleci-

dos por lei e manter atualizadas as informações referente ao benefício junto ao CRAS.

Para obter a Tarifa Social, é preciso entrar em contato com a Light (0800-282-0120 ou www.light.com.br), apresentando NIS ou BOC, juntamente com documentação necessária, disponível no site da empresa (<http://www.light.com.br/para-residencias/Sua-Conta/tarifa-social.aspx>).

light.com.br, apresentando NIS ou BOC, juntamente com documentação necessária, disponível no site da empresa (<http://www.light.com.br/para-residencias/Sua-Conta/tarifa-social.aspx>).

LOTERIAS



• Até o fechamento desta edição, não foram divulgados os resultados da QUINA e da MEGA-SENA

LOTERIA FEDERAL

AVISO: A Caixa Econômica decidiu suspender os sorteios da Loteria Federal por três meses, em função dos cuidados com a pandemia do novo coronavírus. As novas datas vão ser divulgadas em julho.

INDICADORES



POUPANÇA: 0,1733% (HOJE)

DÓLAR: R\$ 5,2817(C); R\$ 5,2823(V)

SALÁRIO MÍNIMO NACIONAL: R\$ 1.045

SALÁRIO MÍNIMO REGIONAL: R\$ 1.238,11

TELEFONES



Disque-Rio	1746
Samu	192
Polícia Militar	190
Polícia Civil	197
Disque-Denúncia	2253-1177
Bombeiros	193
Defesa Civil	199
Disque-ordem	153
Procon-RJ	151
Cedae	0800-282-1195
CEG	0800-024-0197
Light	0800-021-0196
Ampla	0800-280-0120
Disque Direitos Humanos	100
Anatel	1331
Delegacia da Mulher	180
Parques e Jardins	2323-3500
Fiscalização de Feiras	2273-3193
Disque-Sangue	0800-282-0708

O QUE BOMBA

NA INTERNET

PRÉ-CANDIDATO EDUARDO PAES PROMETE REDUZIR IPTU DE ALGUMAS ÁREAS
PÁGINA 10

'IMENSA GRATIDÃO E PAZ', DIZ ZECA CAMARGO AO DEIXAR REDE GLOBO
PÁGINA 17

Leia mais no site www.meiahora.com