

ACHE O AMOR DE SUA VIDA, PROCURE PESSOAS DESAPARECIDAS, AUMENTE SEUS CONHECIMENTOS, COBRE DOS POLÍTICOS, FAÇA VALER OS SEUS DIREITOS DE CIDADÃO! ESCREVA, RECLAME, PARTICIPE!  
Rua dos Inválidos 198, Lapa. CEP: 20.231-048, RJ. O leitor deverá enviar endereço e telefone. Envie e-mail para povo@meiahora.com ou mensagem pelo www.facebook.com/meiahora

## BOCA NO TROMBONE

## QUAL A SUA OPINIÃO SOBRE A QUARENTENA?

É muito necessária. Mas, ao mesmo tempo, triste por estar longe das pessoas que gosto.

## DO QUE SEU BAIRRO MAIS PRECISA NESSE MOMENTO?

De conscientização e empatia com o próximo.

## O QUE VOCÊ FARIA SE GANHASSE UMA BOLADA NA LOTERIA?

Compraria uma casa pra mim e pra minha mãe, e investiria na loja dela e na minha carreira.

## QUEM É SEU ÍDOLO BRASILEIRO?

A Pablllo Vittar, por sua personalidade e representatividade.



**JOANNE CARDOSO**, 22 anos, dançarino, professor e coreógrafo, mora no Recreio

## Faltam viadutos no ramal Saracuruna

• Pedimos ao Governado do Rio e à SuperVia para que construam viadutos por cima da linha do trem do Ramal Saracuruna, nas estações Campos Elíseos, Jardim Primavera e Saracuruna, em Duque de Caxias, urgentemente. Algumas ruas cruzam a linha do trem e pode haver colisão entre composições e carros.

**Ronaldo Teixeira**  
Por e-mail

## Bueiro sem tampa no Rio Comprido

• Uma tampa de bueiro está quebrada há mais de um ano, na Rua Barão de Petrópolis 244, no Rio Comprido.

**Alexandre Nicácio**  
Rio Comprido

## CADÊ VOCÊ ?



**RODRIGO JOSE JACOBINA SILVA** tem atualmente 30 anos. Ele desapareceu no dia 18 de abril de 2007, no município de Nova Iguaçu (Baixada Fluminense), vítima de subtração de incapaz. Informações para 2286-8337

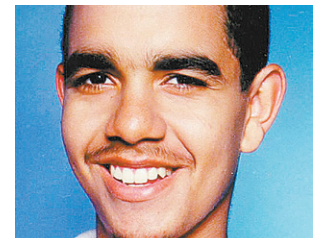

**RODRIGO MARQUES MIRANDA** tem atualmente 38 anos. Ele desapareceu no dia 23 de julho de 1999, no município de Magé (Rio de Janeiro), após sair de casa e não voltar. Informações para 2286-8337

## DICIONÁRIO

## ENTENDA AS PALAVRAS DIFÍCEIS DESSA EDIÇÃO

## VEEMÊNCIA

Intensidade, energia, fervor, violência, entusiasmo, ardor.

PÁG. 14

## EMPATIA

Tentar compreender sentimentos e emoções, procurando experimentar de forma objetiva e racional o que sente outro indivíduo. PÁG. 15

## OTIMIZAR

Empregar técnicas para selecionar as melhores alternativas para se atingir os objetivos. PÁG. 19

## Buraqueira em via do Rio das Pedras

• A Avenida Engenheiro Souza Filho, no Rio das Pedras, é toda esburacada. Só melhora quando chega ao Anil.

**Wanderson Lucas**  
Via Zap Zap, o WhatsApp do Meia Hora

## Vans desrespeitam regras de trânsito

• Vans fazem farra em Santa Cruz e Bangu, como as ruas Francisco Real, Coronel Tamarindo, Sulamérica e Av. Santa Cruz.

**Anônimo**  
Santa Cruz

## Ônibus demora uma eternidade

• O ônibus 348 (RioCentro—Candelária) demora mais de 1h30 pra passar nos pontos. Isso é um absurdo!

**Sidnéa Chaves**  
Por e-mail

## Rua está cheia de buracos e desníveis

• A Rua Claudino Barata, em Realengo, está cheia de buracos e desnivelada. Precisamos de reforma na via!

**Bruno Maciel**  
Realengo

## Linha 457 tem intervalos irregulares

• Os ônibus 457 (Abolição—Copacabana) têm intervalos muito irregulares. Demoram muito a passar.

**Edgard Santos**  
Via Zap Zap, o WhatsApp do Meia Hora

## Clínica não pode realizar cirurgias

• O Hospital Veterinário Municipal da Mangueira está com o ar-condicionado do centro cirúrgico quebrado.

**Beatriz Moreira da Silva**  
Oswaldo Cruz

Participe! Veja endereço e e-mail no alto da página

## CORACÕES SOLITÁRIOS



Neste momento em que o mundo vive a pandemia do coronavírus, todos nós precisamos fazer nossa parte. Pensando nisso, a coluna Corações Solitários está suspensa.



FALE COM A REDAÇÃO: 2222-8069 E 98921-1888 / RUA DOS INVÁLIDOS 198, LAPA. CEP: 20.231-048, RJ / CENTRAL DE ATENDIMENTO AO LEITOR: 2222 8640

O Meia Hora é uma publicação da Editora O Dia Ltda

## Presidente

Alexandre Donizeti Rodrigues

## Editor-executivo

Bruno Ferreira

## Editor-chefe

Edmo Junior (edmo.junior@meiahora.com)

## Editores-assistentes

Carla Rangel (carlarangel@meiahora.com)

Jorge Jreissati (jorge.jreissati@meiahora.com)

Marlos Mendes (marlos.mendes@meiahora.com)

## Subeditores

Karina Fernandes (karina.fernandes@meiahora.com)

Marco Antonio Canosa (marco.canosa@meiahora.com)

## Editor-assistente de arte

Sidinei Nunes (snunes@meiahora.com)

## Designers

Anderson O. dos Santos e Sá (anderson.oliveira@meiahora.com)

Douglas Gomes (douglas.gomes@meiahora.com)

Renato Araújo (renato.araujo@meiahora.com)

Viviana Rodrigues de Assunção (viviana.rodrigues@meiahora.com)

## Central de Atendimento ao Leitor:

2222-8600 / 2222-8650 / 2222-8651

## Classificados:

2532-5000 / 2222-8652 / 2222-8653

2222-8654 / 2222-8655 / 2222-8656

## Noticiário

2222-8191, 2222-8631, 2222-8388

SP: (11) 9.4704-2393, (11) 9.9623-7645, (11) 9.9973-8313

Brasília: (61) 9.9209-1891

Instituto Verificador de Comunicação **IVC**

FILIADO AO IVC  
(INSTITUTO VERIFICADOR  
DE COMUNICAÇÃO)