

● COMPLEXO DA MARÉ

Agressor preso

Esmurrou a mulher no rosto até ela desmaiar

Policiais da Delegacia Especial de Atendimento à Mulher (Deam) do Centro prenderam um homem que agrediu violentamente a esposa no Complexo da Maré, Zona Norte do Rio. Na madrugada de domingo passado, Severino Marcelo da Silva, 42 anos, deu vários socos no rosto da mulher, até ela desmaiar. O casal está junto há cerca de nove meses.

Segundo a delegada Débora Ferreira Rodrigues, titular da especializada, a briga começou quando o casal voltava de uma festa. Severino, que é dono de um restaurante no Morro do São Carlos, pegou o celular da mulher, que é auxiliar de cozinha, e a ameaçou caso encontrasse algo “suspeito”.

“Ele sempre a ameaçou dizendo que no dia em que achasse alguma coisa no celular ia bater nela. Ao pegar o aparelho, ele viu não sei o que, ficou com muita raiva e começou a espancá-la”, conta.

Após as agressões, que duraram cerca de duas horas, Severino procurou a filha de 18 anos da vítima. “Ele ligou e disse ‘vem cá so-

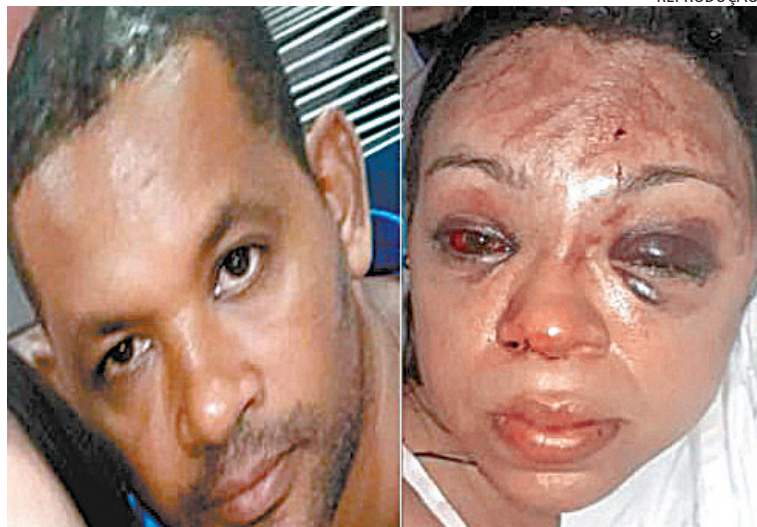

REPRODUÇÃO

Homem agrediu companheira e chamou enteada para socorrê-la

correr sua mãe”, conta a delegada. A moça encontrou a mãe caída no chão, totalmente ensanguentada.

A mulher foi socorrida na UPA da Maré, e levada ao Hospital Salgado Filho, no Méier, onde ficou três dias. Mesmo internada, ela sofria ameaças do marido. A filha procurou a polícia. O VI Juizado da Violência Doméstica e Fami-

liar Contra a Mulher (Leopoldina) autorizou o cumprimento imediato do mandado de prisão temporária, para assegurar a proteção da mulher, já que, pela lei eleitoral, a cinco dias das eleições só podem ser efetuadas prisões em flagrante.

Severino foi capturado na sexta-feira, no Estácio, e autuado por tentativa de feminicídio.

● NATIVIDADE

Bateu na mulher com cueca suja

Vítima se recusou a lavar a peça íntima e foi espancada pelo marido

Em briga de casal, o ditado que diz que “roupa suja se lava em casa” e isso ainda causa polêmica. Ou vira caso de polícia. Um homem de 62 anos, com possíveis sinais de embriaguez foi preso em flagrante, após agredir a esposa com socos no rosto e uma cueca suja, na localidade conhecida como Cantinho do Fiorelo, em Natividade no Noroeste Fluminense.

Policiais do 29º BPM (Itaperuna) que atuam na 3ª Cia foram a residência verificar denúncia de violência doméstica e efetuaram a prisão em flagrante do agressor.

De acordo com informações obtidas pelo MEIA HORA, a vítima teria se recusado a lavar a peça íntima suja do marido que irritado arremessou o objeto contra a mulher e deu so-

cos em seu rosto dela.

A mulher agredida foi socorrida e encaminhada ao hospital do município onde recebeu os primeiros socorros e foi liberada após atendimento.

HOMEM FOI PRESO EM FLAGRANTE COM SINAIS DE EMBRIAGUEZ

Para o agressor preso, foi arbitrada a fiança no valor de um salário mínimo, mas até o fechamento desta edição o autor da lesão corporal não havia pago o valor e permanência na Central de Flagrantes à disposição da Justiça.

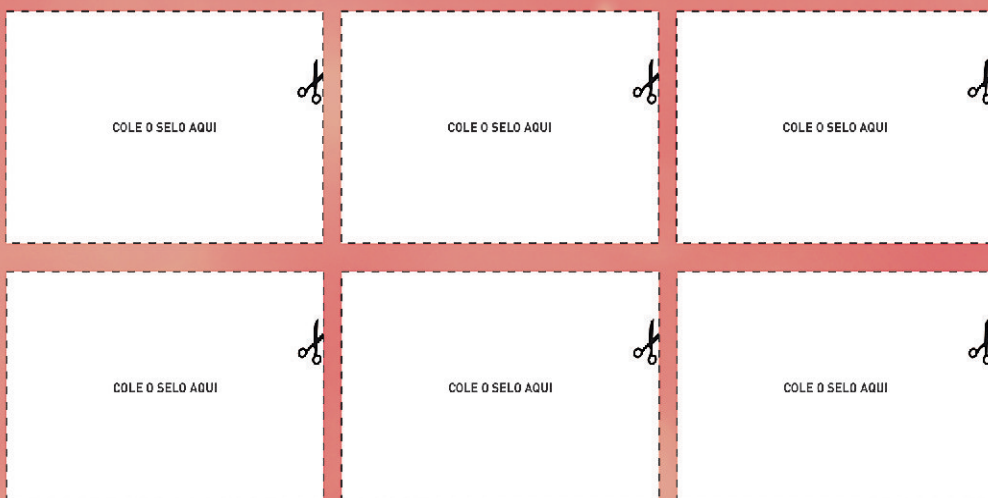

Rímel Bellaoggi ou Você decide: Olhos de Boneca ou Volume Instantâneo



Batom Bellaoggi ou Você Decide: Rosa ou Vermelho



Pó Compacto ou Você decide: Feel Nude: 1 ou Feel Nude: 2

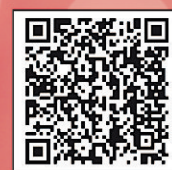

Beleza Top!
Gardenia Cavalcanti



Dúvidas e informações: 2222-8650 / 2222-8651
(Central de Atendimento ao Leitor)

Produtos sujeitos à disponibilidade em estoque no posto de troca credenciado. Verifique a relação dos postos de troca e regulamento da promoção pelo QR CODE.